

**תכנית מסי' ע/ד/1154/א**

**תכנון מחדש בשכונת חיילים משוחררים דלית-אל-כרמל**  
תכנית מתאר מקומית הכוללת חריאת של תכנית מפורטת

**תשריט**

אזור חקלאות	מסכת ראשית	אופי התכנית
-	תודה מודנית	תכנית עירונית מסדחה להרחבת התחום
מחוז:	מחוז תל אביב	חיפה
מרחב תכנון מקומי:	מרחב תכנון מקומי	חיפה
רשות מקומית:	רשות מקומית	עיר הכרמל
ישורב:	דלית-אל-כרמל	דלית-אל-כרמל
שטח התכנית:	כ- 59.815 דונם	שטח חקלאות
קנה מידה:	1 : 1000	קנה מידה:

מספר תחילת	מספר תחילת	מספר תחילת
11502	11502	11502
מספר חלקה	מספר חלקה	מספר חלקה
237	237	237

זוהמות מוסד התכנון:

שליכות: 14/10/2013 מהחזרה: 2 תאריך: 14/10/2013

**שמות וזדהמות:**

יום התוכנית	משרד הבינוי והשיכון	מסכת:	פל"ם 504 חיפה	מס':	04-8630697
מגיש התכנית	משרד הבינוי והשיכון	מסכת:	פל"ם 504 חיפה	מס':	04-8630697
בעל עניין בקרקע	מינהל מקרקעי ישראל, עירייה ואזורים	מסכת:	פל"ם 504 חיפה	מס':	04-8360860
עורך התכנית	דוד רותם ז'חיפה	מסכת:	פל"ם 504 חיפה	מס':	04-8362644
מודד	אגודת א"י מרפד וודד מוסת	מסכת:	פל"ם 504 חיפה	מס':	04-6082997

הרני מצורר בזאת כי המרפה והמופגרת/המבנית המורחה רעק לתכנית זו, ונעכה על ידי ביום... והיא רוככה לפי רוראות נורח מבאית וברחמם לורוראות הורח והתמחון המודיס שבתוקף. דיחוק הוקו הכולול והקדסטרו: קי כחול (כלבד) ברמה אגלישית.

שם המודד: מספר רשיון: חתימה: תאריך:

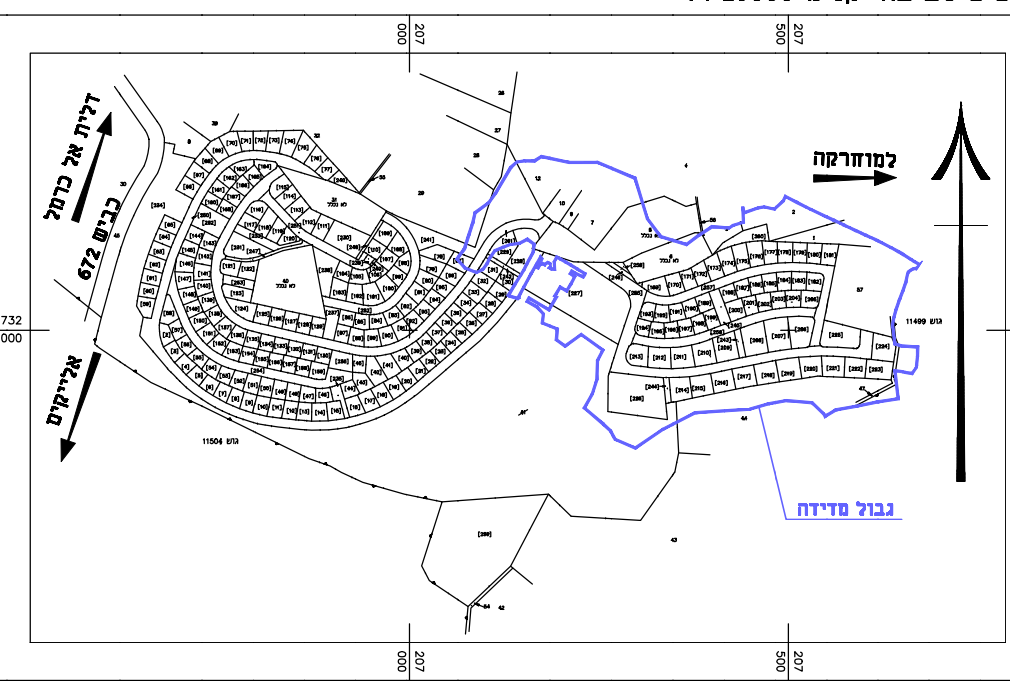
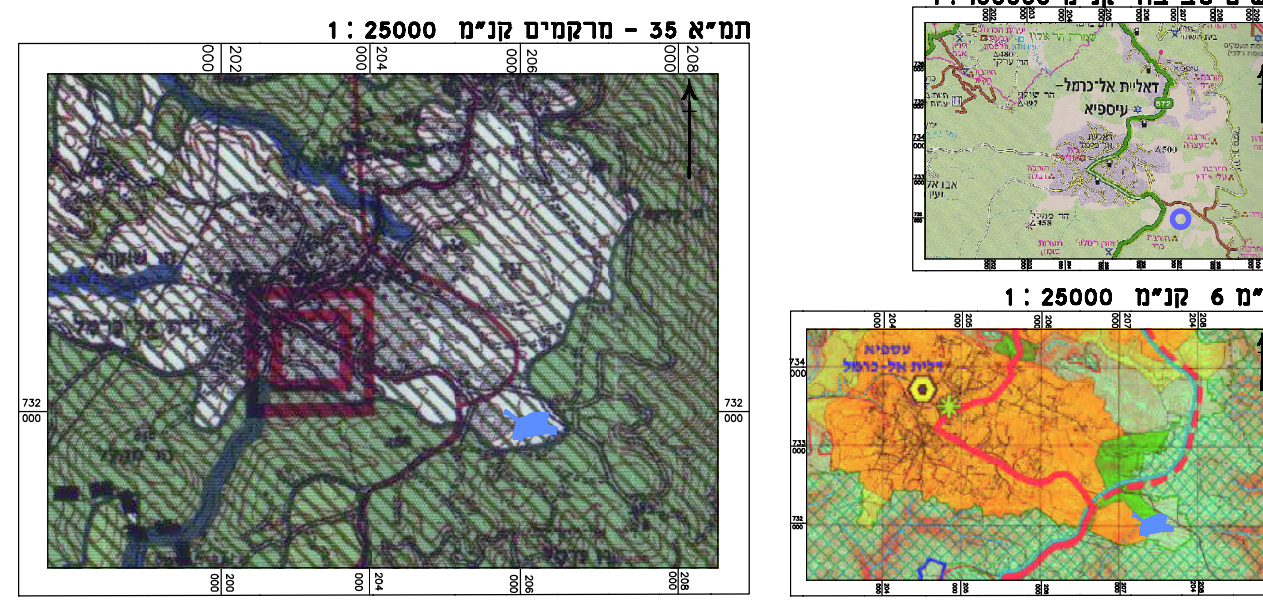

**מצב מאושר קנ"מ 1:1000**

**מקרא מצב מאושר**

- גבול התכנית
- גבול תכנית מאשרת
- אזור מגורים א
- אזור מגורים ב
- שטח ציבורי פתוח
- דרך מאשרת
- אזור לבנייה ציבורי
- שטח חקלאי
- גבול חלקה ומספרה
- מספר הדרך
- קווי בנין
- רוחב הדרך

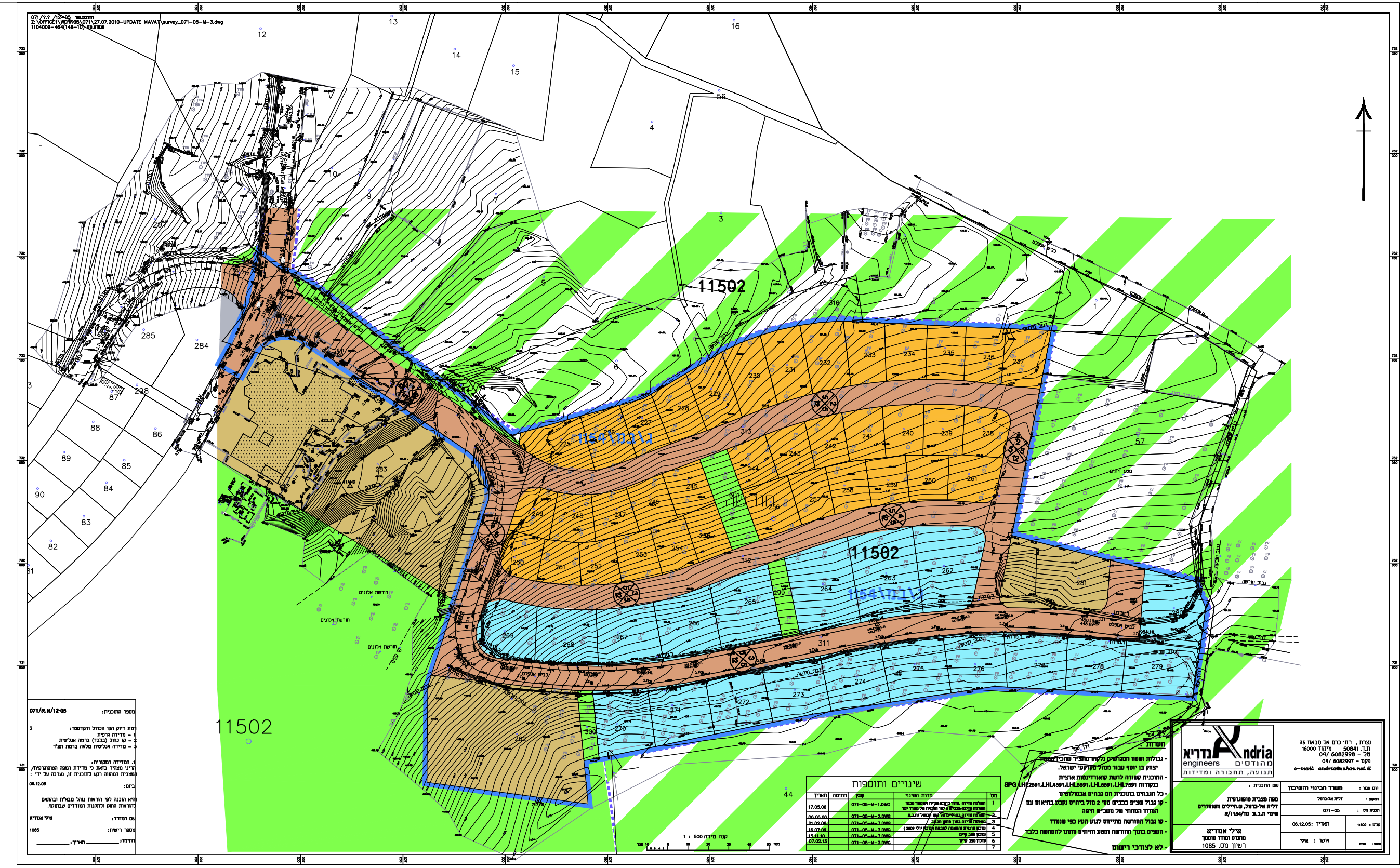

**מצב מוצע קנ"מ 1:1000**

**מקרא מצב מוצע**

- גבול התכנית
- גבול תה שטח ומספרו
- אזור מגורים א
- אזור מגורים ב
- אב"צ- מוסד חינוכי
- מסחה, מבנים ומסדחה ציבורי
- דרך מאשרת
- דרך מוצעת
- שטח ציבורי פתוח
- דרך לבנייה
- מתקן רכסי-תחנת הנגאר
- מספר הדרך
- קווי בנין
- רוחב הדרך

